

Des.: Direitos autorais deste projeto constam nos termos do Art. 184 Cod. Penal

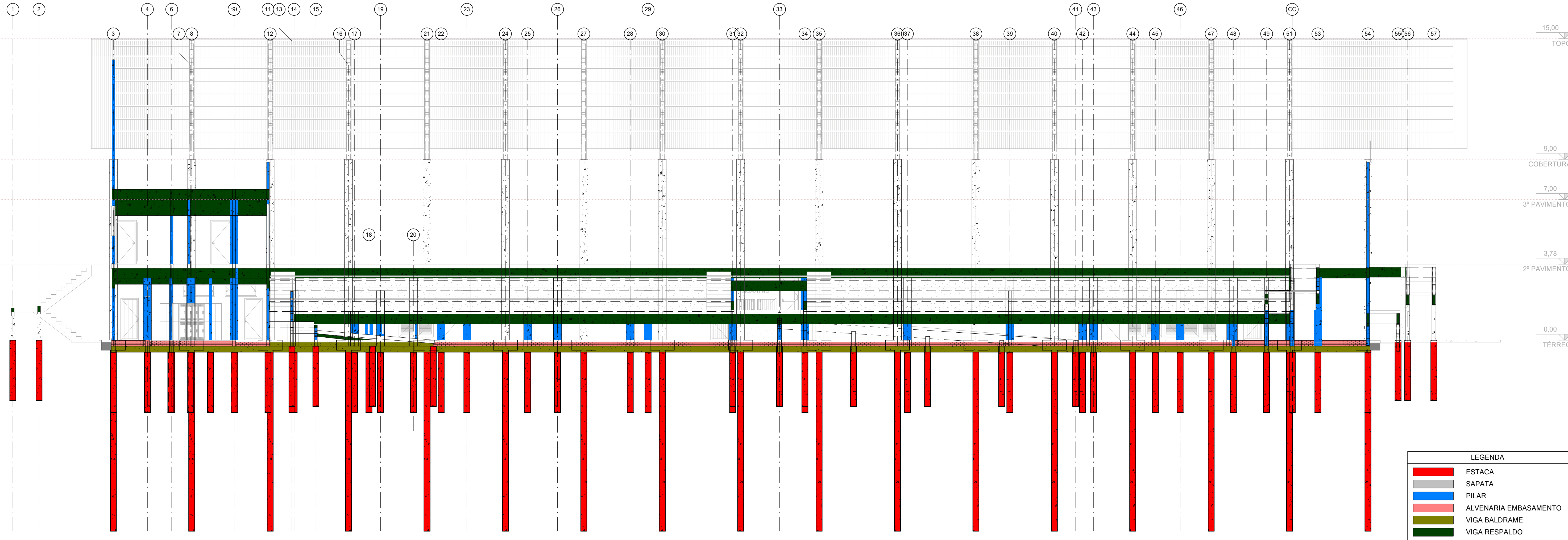

A
1 : 100

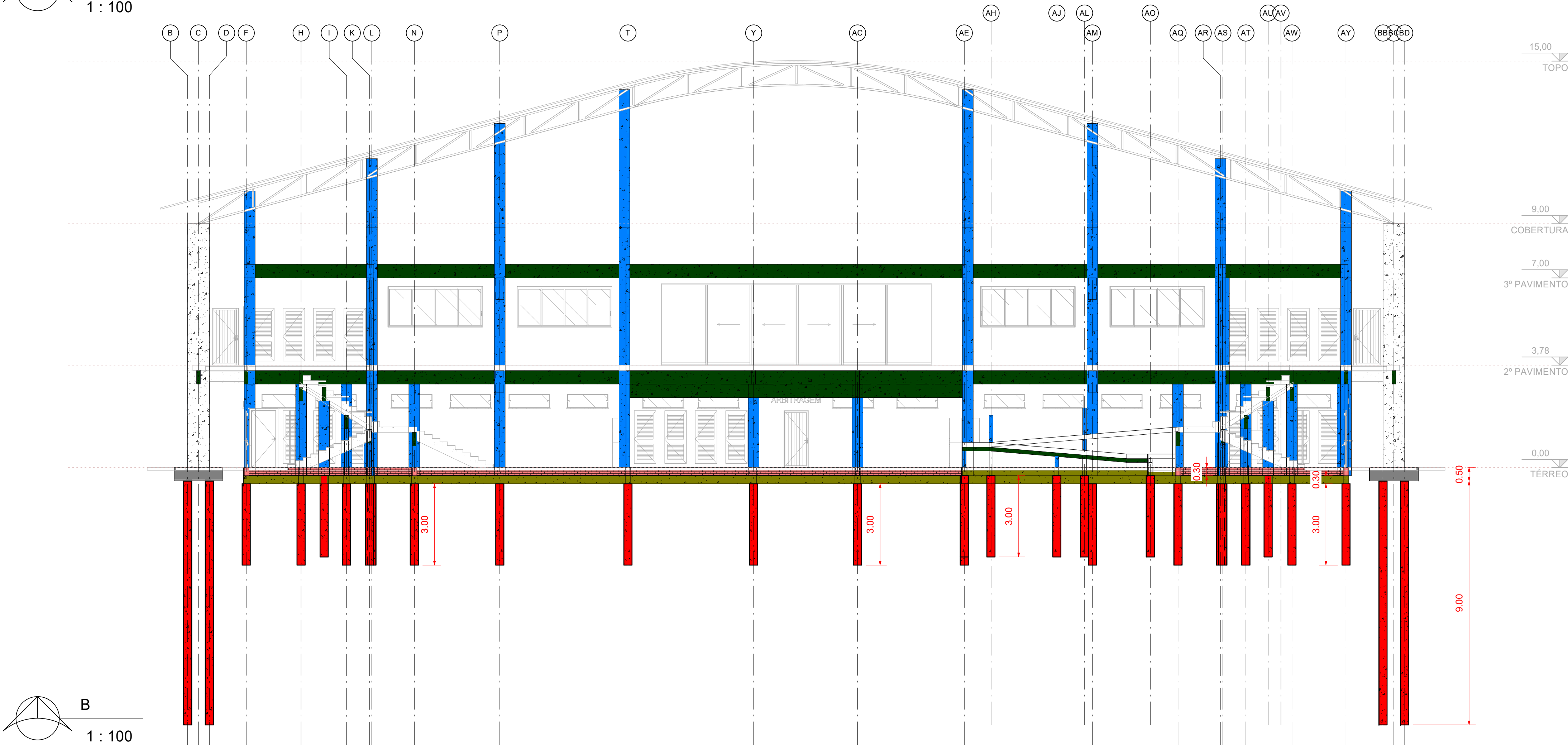

B
1 : 100

PROJETO ESTRUTURAL		FOLHA	
CORTES		02/08	
			
PREFEITURA MUNICIPAL DE SAOPEMA-PR			
PROPRIETÁRIO			
CONSTRUÇÃO DE GINÁSIO DE ESPORTES			
OBRA			
SAOPEMA - ESTADO DO PARANÁ			
CIDADE			
RUA GETÚLIO VARGAS - ESTRADA DA SERRA GRANDE			
ENDEREÇO			
LOCALIZAÇÃO		ART n° : 1720225267636	
SITUAÇÃO S/ ESCALA		INFORMAÇÕES DO LOTE	
		QUADRA.....	
<small>COORDENADAS GEOGRÁFICAS</small>		LOTE.....	
<small>UTM</small>		CADASTRO.....	
<small>22 K</small>		MATRICULA.....	
<small>442403.87 m E</small>		LOCAL:	
<small>7350762.95 m S</small>		RUA	
ÁREA:		Prefeito Municipal	
ÁREA DE INTERVENÇÃO: 2.551,68m²		PAULO MAXIMIANO DE SOUZA JUNIOR	
PROJETISTA:		Responsável Técnico	
MARCOS ELEUTÉRIO		ENGº CIVIL	
Data:		FÁBIA ROBERTA P. ELEUTÉRIO DE OLIVEIRA	
01/08/2022		Crea SP n° 506.345.854-4/D - Visto Pr n° 145077	